

## ATENȚIE: Modificarea parolei se poate face NUMAI din rețeaua UTCN!!!!

### 1.1 Modificarea parolei de către fiecare cadru didactic/utilizator al sistemului SIMAC

Fiecare cadru didactic are un ca Login name de conectare la sistemul SIMAC **Numele** și **Prenumele**. Contul devine activ pentru aplicația SIMAC numai după setarea parolei la prima conectare. Pașii care trebuie urmați pentru a vă seta parola sunt:

#### Pasul 1

Vă conectați cu ajutorul utilitarului **Remote Desktop Connection** (START/All Programs/Accessories/Communications) la adresa **172.27.255.251**.



Figura 1

Se selectează butonul **Connect**, moment în care apare fereastra din Figura 2.a sau b.

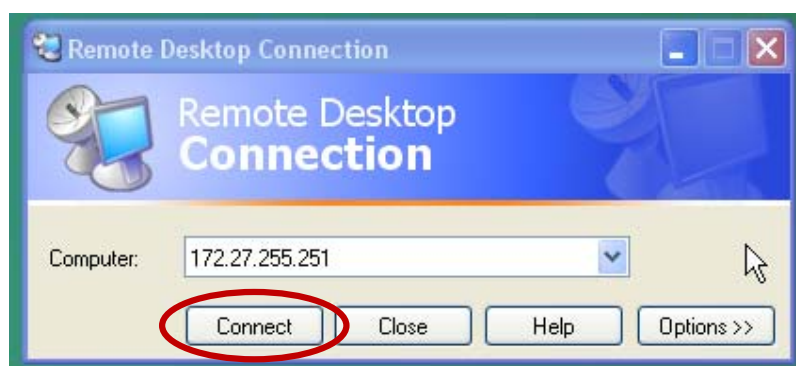

Figura 2

În câmpul **user name** treceți **Numele** și **Prenumele** (cu spațiu de ex. Muresan Bogdan), iar în câmpul **Password** **lăsați loc liber** și selectați butonul **OK**. **NU folosiți diacritice pentru user name!!!!**

**NOTĂ: Având în vedere că există suprapuneri de nume și prenume între utilizatorii sistemului SIMAC, o parte dintre aceștia au User Name diferit. Dacă vă regăsiți în lista de mai jos vă rugăm să folosiți pentru conectare User Name-ul propus.**

Nr. Crt.	Catedră	Nume Complet	User Name	Observații
1	Mecanisme, Mecanică Fină și Mecatronică	Ardelean Ioan	ArdeleanIoan	Prof.univ., marca 567
2	Mecanisme, Mecanică Fină și Mecatronică	Rusu Călin	RusuCalin	Ș.l., marca 1895
3	Știința și Tehnologia Materialelor	Petrișor Traian	PetrisorTraian	drd., marca 2795
4	Mecanică și Programare	Stan Sergiu-Dan	StanSergiu	asist.cerc., marca 3542
5	Mecanică și Programare	Ursu-Fischer Nicolae	Ursu Nicolae	prof.univ., marca 108
6	Mecanică și Programare	Vaida Liviu-Călin	Vaida Calin	drd., marca 3144
7	Matematică	Pop Vasile	PopVasile	conf., marca 668
8	Mașini Unelte și Roboți Industriali	Pop Ioan	PopIoan	Prof.univ., marca 399
9	Măsurări Electrice	Munteanu Radu-Adrian	Munteanu Raducu	conf., marca 2163
10	Management și Ingineria Sistemelor	Pop Cristina-Alexandra	Pop Alexandra	drd., marca 3523
11	Electronică Aplicată	Pop Ovidiu Aurel	Pop Aurel	conf., marca 1651
12	Bazele Instalațiilor	Pop Ioan Gheorghe	Pop Gheorghe	conf., marca 672
14	Calculatoare	Vancea Cristian-Cosmin	VanceaCristian	drd., marca 2846
15	Autovehicule Rutiere și Mașini Agricole	Suciu Florin	SuciuFlorin	drd., marca 3295

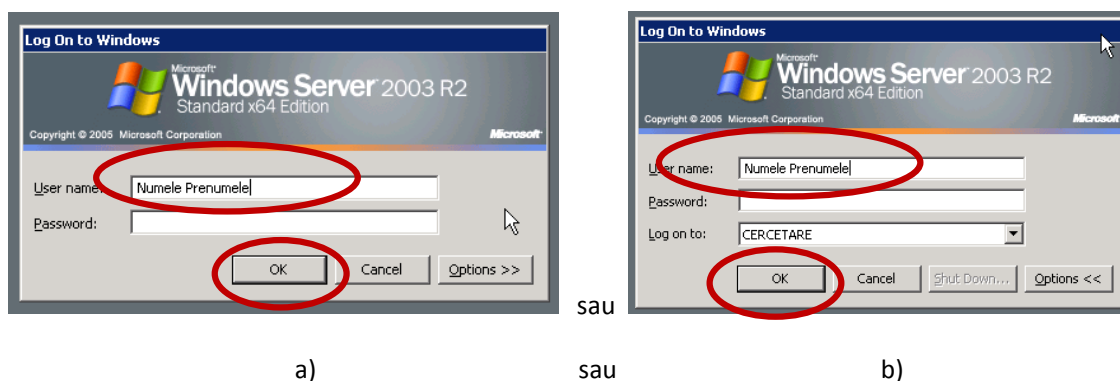
Dacă ați introdus corect user name-ul vă va apărea mesajul prin care se solicită să vă schimbați parola la prima conectare în sistem și se selectează opțiunea OK.



Figura 3

În câmpul **New Password**, introduceți noua parolă, **care trebuie să conțină și litere mari, și litere mici și cifre, iar parola nu trebuie să conțină numele și prenumele**. Confirmați parola în câmpul **Confirm New password** și selectați din nou butonul OK. (Notă: Câmpul Old Password lăsați-l necompletat). Va apărea un mesaj de confirmare a operațiunii. **În cazul în care parola nu corespunde regulilor de securitate vi se solicită să introduceți o altă parolă.**



Introducerea noii parole

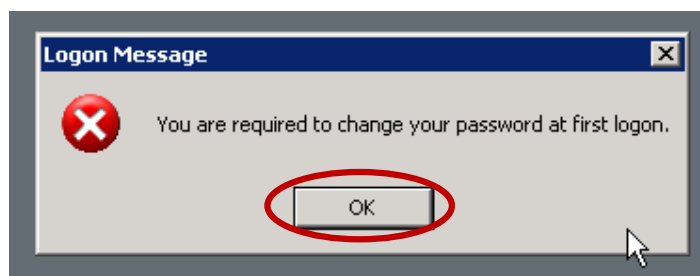

Confirmarea parolei

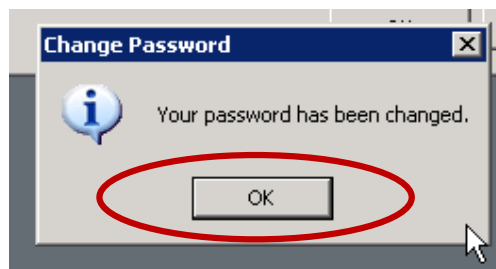

Se apasă butonul OK.

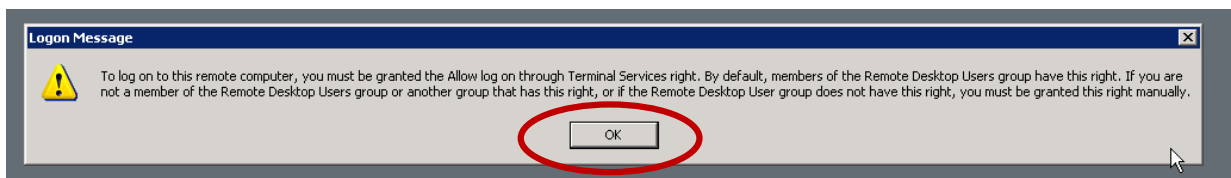

Se apasă butonul OK.

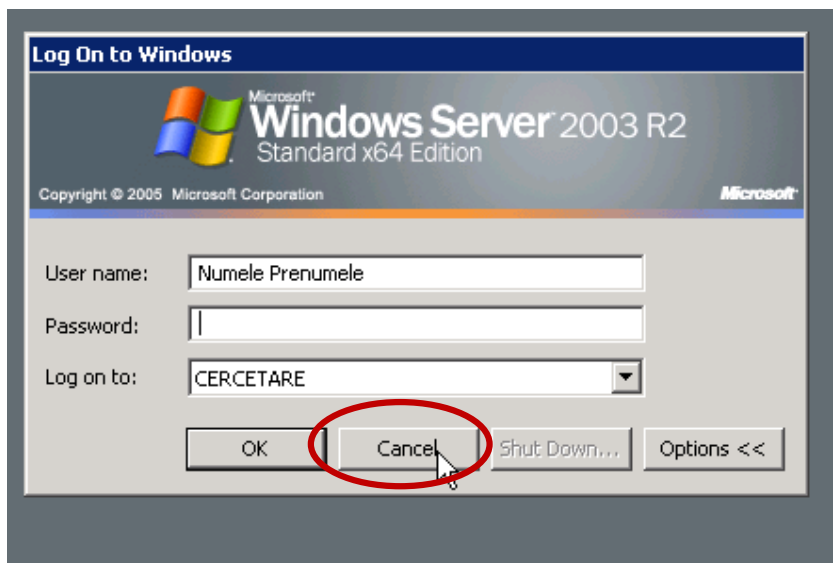

Se apasă butonul **Cancel** sau  din colțul dreapta a ferestrei

Figura 4

În acest moment accesul la aplicația SIMAC este realizat. Pentru a beneficia de facilitățile aplicației SIMAC accesați următorul link.

<http://icar.utcluj.ro:81/>

**NOTĂ: După setarea parolei inițiale, aplicația SIMAC poate fi accesată din afara rețelei UTCN folosind un browser de internet.**